



**REGISTRO FOTOGRÁFICO
PROGRAMA DE MANTENIMIENTO DE EDIFICIOS ESCOLARES PÚBLICOS**

PRA-FOR-123
Versión 1

Ministerio de Educación
Gobierno

SITUACIÓN DEFICIENCIAS DETERMINADAS

PREVIO

DURANTE

POSTERIOR

DEPARTAMENTO:	EL PROGRESO	MUNICIPIO:	SANARATE
NOMBRE DEL ESTABLECIMIENTO:	ESCUELA OFICIAL URBANA MIXTA NO.2 J.V.	DIRECCIÓN DEL ESTABLECIMIENTO:	2A. CALLE 2-66 ZONA 4 SANARATE
CÓDIGO DEL ESTABLECIMIENTO:	02-07-0510-43	FECHA:	03 de julio de 2024



FOTO 1: CAMBIO DE UNA LAMINA DE 19 PIES EN UNA AULA DEL SEGUNDO NIVEL



FOTO 2: INSTALAR CAPOTE SOBRE LAMINA



FOTO 3: se levantará y se reforzará el muro perimetral

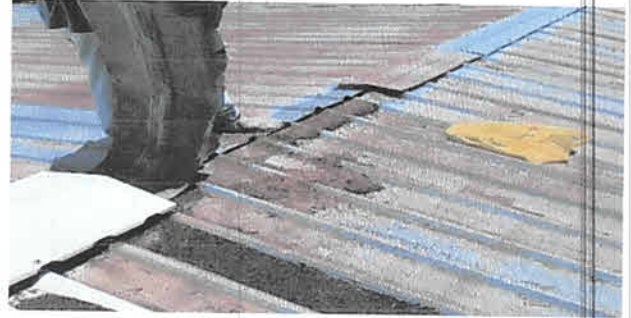

FOTO 4: ENSABIETADO EN TAPIAL DE MURO PERIMETRAL



FOTO 5: SE COLOCARÁ ALAMBRE RIZOR EN TODO EL MURO PERIMETRAL



FOTO 6: SE LEVANTARÁ TAPIAL DE FRENTE

Observación: Si es necesario se pueden agregar hojas adicionales y actualizar el número de hojas.

SANDRA LORENA MANSILLA GRAMAJO DE GONZALEZ

Firma y sello del Presidente de la OPE

CONSEJO EDUCATIVO

SANARATE EL PROGRESO

ALVA SULIANA ESTRADA REYES DE ORTEGA

Firma y Sello Director Centro Educativo Público





**REGISTRO FOTOGRÁFICO
PROGRAMA DE MANTENIMIENTO DE EDIFICIOS ESCOLARES PÚBLICOS**

PRA-FOR-123
Versión 1

SITUACIÓN DEFICIENCIAS DETERMINADAS

PREVIO

DURANTE

POSTERIOR

DEPARTAMENTO:	EL PROGRESO	MUNICIPIO:	SANARATE
NOMBRE DEL ESTABLECIMIENTO:	ESCUELA OFICIAL URBANA MIXTA NO.2 J.V.	DIRECCIÓN DEL ESTABLECIMIENTO:	2A. CALLE 2-66 ZONA 4 SANARATE
CÓDIGO DEL ESTABLECIMIENTO:	02-07-0510-43	FECHA:	03 de julio de 2024



FOTO 7: SE REALIZARAN 2 COLUMNAS Y SE LEVANTARAN 2 PAREDES PARA MOVER EL PORTÓN HACIA ADETRÁS



FOTO 8: SE COLOCARÁ TECHO SOBRE EL PORTÓN DE LA ENTRADA PRINCIPAL



FOTO 9: SE CABIARÁ EL PORTÓN PRINCIPAL YA QUE SE ENCUENTRA DETERIORADO



FOTO 10: EXTRA 30 METROS CUADRADOS DE ENSABIETADO EN TAPIAL PERIMETRAL



FOTO 11: REMOVER BORDILLO EN LAMINA DE TECHO Y APLICAR NUEVO BORDILLO

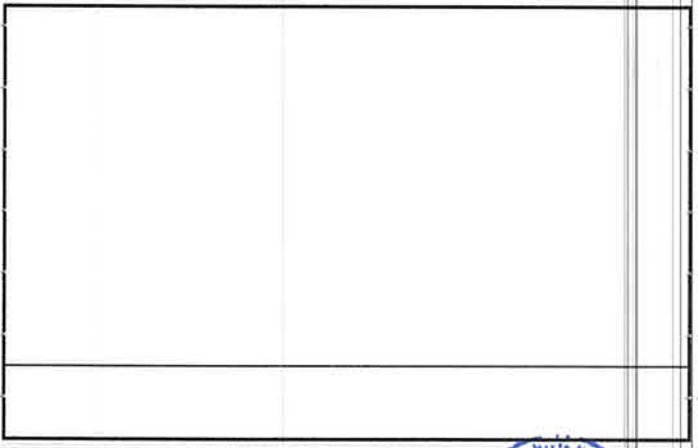

Observación: Si es necesario se pueden agregar hojas adicionales y adjuntar al presente.

SANDRA LORENA MANSILLA GRAMAJO DE GONZALEZ
Firma y sello del Presidente de la OPF



ALVA SULLIANA ESTRADA REYES DE ORTEGA
Firma y Sello Director Centro Educativo Público

